

**STYLIST
& FRISEUR:IN**

**Ich.
Mach.
Schön.**

Ich. Mach. Prüfung.

LAP | Friseur:in (Stylist:in)

Mündliche Prüfung

1. Fachgespräch
2. Überprüfung der Arbeitsblätter
3. Überprüfung der Fachkundemappe

Praktische Prüfung

1. Hochsteckfrisur (am mitgebrachten Damenmodell)
2. Herrenhaarschnitt (am mitgebrachten Herrenmodell)
3. Farbe, Haarschnitt, Föhnfrisur (am mitgebrachten Damenmodell)

Zur LAP mit Zwischenprüfung sind unbedingt mitzubringen:

- Amtlicher Lichtbildausweis
- Zwischenprüfungszeugnis
- Jahres- und Abschlusszeugnis der Berufsschule
- Fachkundemappe
- Farbdiagnoseblatt
- Haarschnittzeichnung
- Arbeitskleidung (helle Oberbekleidung lt. Gesetz)
- Werkzeuge
- Arbeitsmaterialien (alle)
- Modelle
- Fingernägel laut Vorgabe, um einen hohen Hygienestandard einzuhalten
- Handschmuck laut Hygienevorschrift im Evaluierungsleitfaden der AUVA
- Handyverbot während der gesamten Prüfung (Datenschutzgrundverordnung)
- Desinfektionsmittel für Werkzeuge

Zeitplan LAP mit bestandener Zwischenprüfung

Anwesenheit ab 07.30 Uhr erforderlich

07:45 Uhr	Einteilung der Arbeitsplätze Haarwäsche des Einlegemodells	
08:00 Uhr	ABENDFRISUR Einlegen der Abendfrisur am Modell	20 Minuten
08:20 Uhr	HERRENSERVICE Haarschnitt, Frisurenfinish	50 Minuten
09:10 Uhr	Ausfrisieren der Hochsteckfrisur	30 Minuten
09:40 Uhr	HAARFARBE: Ablauf von Farbe & Schnitt individuell einteilbar	70 Minuten
11:00 Uhr	Damenhaarschnitt und Föhnstyling	60 Minuten
12:00 Uhr	anschließend Fachgespräch, Auswertung der Ergebnisse & Zeugnisverteilung	

Zeit insgesamt 2 Stunden & 10 Minuten

Einlegen der Hochsteckfrisur am Modell

Haarwäsche wird nicht bewertet!

- Einlegen der Haare mit klassischen Wicklern. Klipse können zusätzlich verwendet werden.
- Alle Haare müssen eingelegt (bearbeitet) werden.

Wert gelegt wird auf:

- Die angewendete Technik
- Einlegetechnik nach Frisurenform
- Sauberkeit der Ausführung
- Handhabung des Werkzeuges

Zeit: 20 Min.

Herrenbedienen (Modell mind. 18 Jahre)

Modischer Herrenhaarschnitt

- Der letzte Haarschnitt des Modells muss mindestens 4 Wochen zurückliegen.
- Es muss ein kurzer Verlauf geschnitten werden.
- Die Haarlänge am Oberkopf des Modells muss vor dem Schnitt eine Länge von mind. 7 cm betragen, nach dem Schnitt mind. 5 cm.
- Die Haarschneidemaschine darf verwendet werden. Eine Haarschneidemaschine mit Aufsatz darf **nicht** verwendet werden.

Zeit: 50 Minuten

Wert gelegt wird auf:

- Haarwäsche
- Haarschnitt - klassischer Verlauf, Konturen, Längengleichheit
- Kopfform
- Sauberkeit der Arbeit
- Hygiene

Frisurenfinish beim Herren

Ein modernes Frisurenfinish soll mit Föhn und Bürste erarbeitet werden.

Alle Finish-Produkte sind erlaubt.



Ausrasiert - kein Verlauf



Verlauf

Ausfrisieren der Hochsteckfrisur

- Haarteil (höchstens 1/3 des Kopfes, mindestens 3 cm²) und Haarschmuck **müssen** verwendet werden.
- **Verwendet werden dürfen:**
 - Lockeneisen
 - Glätteisen
 - Sämtliche Finishprodukte
 - (Gel, Glitter, Farbspray, usw.)

Wert gelegt wird auf:

- Idee und Kreativität
- Ausführung
- Ausfrisieretechnik
- Sauberkeit beim Frisieren
- Handhabung der Werkzeuge
- Proportionen
- Frisurenformen
- Gesamteindruck in Kombination mit dem Outfit des Modells

Zeit: 30 Minuten

Das Fachgespräch

Das Fachgespräch findet mit dem Kandidaten in einem anderen Raum statt. Aus verschiedenen Themenkarten kann eine Hauptfrage gezogen werden. Für die schriftliche Vorbereitung steht Ihnen eine Zeit von 10 Minuten zur Verfügung. Die Fragen werden von jedem der Prüfer gestellt.

Jeder Kandidat muss die Möglichkeit haben durch ein Fachgespräch seine Fragen zu beantworten.

Themen:

- Hygiene Richtlinien
- Gesundheits- und Umweltschutz für Friseure
- Desinfektion / Infektion
- Unfallverhütung
- Chemie - berufsbezogen
- Haar
- Haut
- Haarschnitttechniken
- Kosmetik
- Farbe
- Färbung (Tönung, Färbung, Blondierung, sauer + alkalischer Abzug, Vorpigmentierung)
- Dauerwelle

Arbeitsprobe

Während der Prüfarbeit ist anhand des Farbdiagnoseplans ein Gespräch über den Arbeitsablauf zu führen.

Schnitt/Haarschnittzeichnung (Skizze siehe Beilage 3)

Es muss ein modischer Haarschnitt + Haarschnittzeichnung erstellt werden. Die Haarschnittzeichnung muss fertig ausgearbeitet zur Prüfung mitgebracht werden. Skizze siehe Beilage Nr. 3. Gewünscht ist eine Typveränderung.

Wert gelegt wird auf:

- Exaktheit der Schnitttechnik - 1 Schnitt von den 4 Schnitten lt. Vorgabe
- Beachtung der Kopfform
- Typgerecht
- Sauberkeit
- Exaktes Arbeiten
- Idee und Schwierigkeitsgrad
- Grad der Veränderung

Zeit: 130 Minuten (2 Std. 10 Minuten)

Beilage 3:

Name:

Skizze mit den Schnittlinien des geplanten Haarschnittes

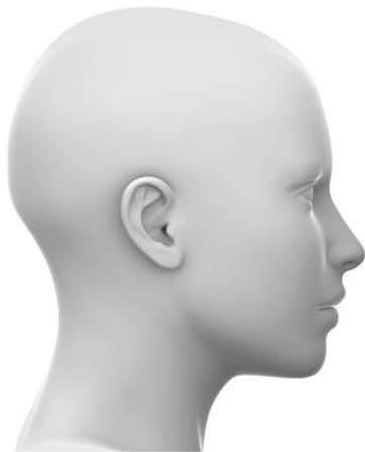
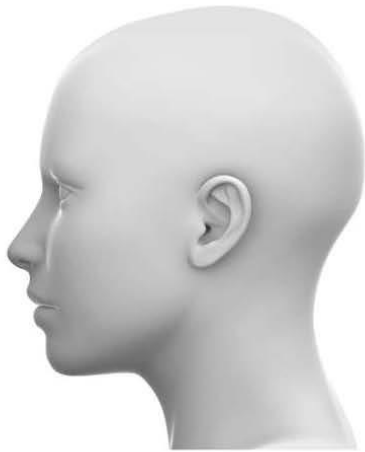

© Shutterstock

Farbveränderung

- Es ist eine modische, permanente Farbveränderung durchzuführen, wobei auch mehrere zusätzliche Farbakzente in Form von Mehrfarbentechniken (mind. 2 Farben) Strähnen, Belichtungen oder Highlights zu setzen sind. Die Veränderung soll gut sichtbar sein.
-
- Vor Beginn der Arbeiten ist vom Kandidaten eine schriftliche Farbdiagnose, also ein Behandlungsplan, mitzubringen (siehe Beilage 1).
-
- Die auszuführenden Arbeiten richten sich nach dem Diagnoseplan. Arbeiten und Diagnoseplan müssen übereinstimmen. Während der Prüfarbeit ist ein Gespräch über den Arbeitsablauf zu führen.
-
- Bei der Auswahl der Strähnenfarbe sind der Kreativität keine Grenzen gesetzt.

Beilage 1

Technikblatt Farbveränderung

(Diagnose, Zielvorstellung, Behandlungsplan)

Name: _____ **Spiegel Nr.:** _____

Diagnose (so ist das Haar jetzt):

Haarstärke:

- fein normal stark

Struktur – Haarzustand:

- natur oxidativ getönt Restdauerwelle strapazierte Spitzen
 gefärbt hellergefärbt/blondiert Strähnen porös

Sonstiges: _____

Derzeitiger Farbton	Farbtiefe	Farbrichtung
Ansatz		
Länge		
Spitzen		

Weißanteil

- Oberkopf stark mittel schwach
 Konturen stark mittel schwach
 Hinterkopf stark mittel schwach

Kundenwunsch (so soll es fertig aussehen):

Behandlungsplan (nötige Schritte):

Rezeptur:

Marke	Nuance/ Nummer	Menge cm ³	H ₂ O: %	Menge cm ³

Vorbehandlung

 Nachbehandlung (Technik, Produkt)

 Abschlussbehandlung (Produkt)

Einwirkzeit:

Verwendete Auftragetechniken (genaue Beschreibung):

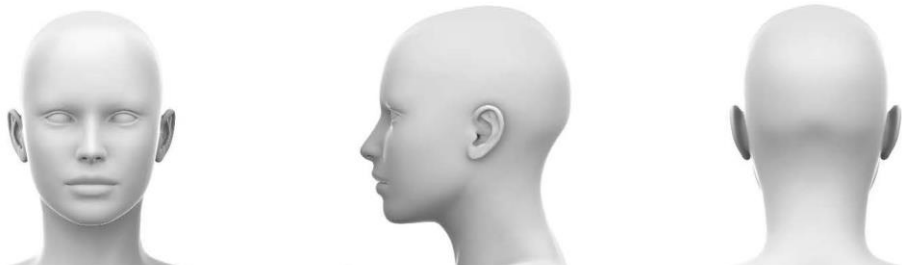

Föhnfrisur

Auf Föhntechnik wird geachtet. Sämtliche Produkte, die zum Föhnen geeignet sind, dürfen verwendet werden. Auch fürs Finish dürfen sämtliche Produkte verwendet werden.

Wert wird gelegt auf:

- Föhntechnik Volumen / Bewegung
 - Handhabung Werkzeuge
 - Ausfrisiertchnik
 - Proportionen
 - Modisch
 - Tragbar
-
- **Verwendet werden dürfen:**
 - Rundbürsten
 - Flachbürsten oder Haftwickler

Auf keinen Fall darf das Föhnstyling durch Glätteisen Techniken ersetzt werden.

Wert gelegt wird auf den Gesamteindruck in Kombination mit dem Outfit des Modells.